15. ODENWÄLDER SCHNICKER

Duitsland.
Geen plaat.

OPSTELLING

Paren in gewone danshouding in kring in de dansrichting.
(N.B. Alle vrije handen worden in de heupen geplaatst bij deze dans.)

A. 1-2 : 2 mazurkapassen in de dansrichting (m. buitenste voet beginnen).
3-4 : in 6 looppassen 1 x om per paar tegen de zon.
5 : Jongen houdt met linkerhand de rechterhand van het meisje vast en leidt haar met walspas voor zich naar binnen toe.
6 : en met een walspas terug naar buiten. (J. danst ter plaatse).
7-8 : meisje draait in 6 vlugge looppasjes 2 x rechtsom onder zijn hand.

|:A:| : als A eindigen in tweehandhouding Jongens rug naar 't midden.

B 9 : J. zet linkervoet zijwaarts en tipt met rechter voet 2 maar over linker. Meisje omgekeerd.
10 : hetzelfde in spiegelbeeld.
11-12 : beiden draaiend uit elkaar (j.l., m.r.) samen opschuivend in de dansrichting 2 x om.
13-16 : als A 1-4

|:B:| : zoals B
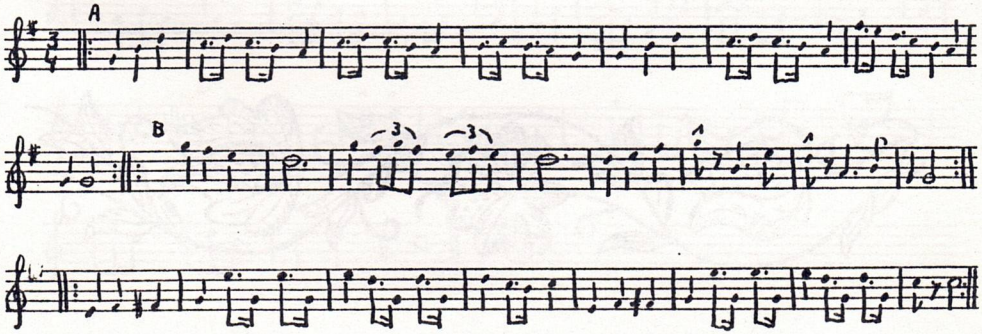
C 17-20 : Als A 1-4 allen eindigen op de kringlijn front naar elkaar. j.front in de dansrichting, rechter hand vast.
21 : buitenste voet naar binnen zwaaien, lichaam helt mee.
22 : binnenste voet naar buiten.
23-24 : meisje 1 x rechtsom onder eigen rechterhand. Eindigen met j. aan de binnenkant.
|:C:| : als C